Università degli Studi di Cagliari
Dipartimento di Storia, Beni Culturali e Territorio

LAYERS
ARCHEOLOGIA TERRITORIO CONTESTI

SUPPLEMENTO AL N° 2 - 2017

NOTIZIE & SCAVI DELLA SARDEGNA NURAGICA

1° Congresso Regionale
Serri, 20 - 22 Aprile 2017

Abstract Book

Poster

a cura di
Giacomo Paglietti - Federico Porcedda - Luca Doro

NOTIZIE & SCAVI DELLA SARDEGNA NURAGICA
Abstract Book, *Poster*

A cura di Giacomo Paglietti, Federico Porcedda, Luca Doro

Promosso da: Comune di Serri - Direzione Scientifica Area Archeologica di Santa Vittoria

Segreteria organizzativa: Giacomo Paglietti, Federico Porcedda, Luca Doro, Samuele Gaviano

Comitato scientifico: Juan Antonio Cámara Serrano, Riccardo Cicilloni, Anna Depalmas, Andrea Mameli, Maurizio Minchilli, Alberto Moravetti, Giacomo Paglietti, Chiara Pilo, Riccardo Porcu, Gianfranca Salis, Vincenzo Santoni, Salvatore Sebis, Liliana Spanedda, Loredana Tedeschi, Giuseppa Tanda, Giovanni Ugas, Alessandro Usai, Emerenziana Usai, Raimondo Zucca.

Coordinamento editoriale: Giacomo Paglietti

Segreteria di redazione: Giacomo Paglietti, Federico Porcedda, Luca Doro, Laura Mereu

Collaboratori: Luisa Crobu, Eleonora Fadda, Antonella Monni, Matteo Pani, Matteo Piras, Alessandra Pitzalis, Cristiana Poma, Manuela Simbula, Fabrizia Sitzia, Marianna Stagi, Sara Valdes.

Partenariati e collaborazioni:
Ministero dei beni e delle attività culturali e del turismo
Regione Autonoma della Sardegna
Polo Museale della Sardegna - Museo Archeologico Nazionale di Cagliari
ICOM – Coordinamento Regione Sardegna
Università degli Studi di Cagliari
Università degli Studi di Sassari
Universidad de Granada, GEPRAM–HUM 274
Consorzio UNO
CRS4
LARP – Laboratorio di Archeologia del Paesaggio, Unica
RIPAM – Laboratorio Ricerche Integrate di Protostoria e Archeometallurgia del Mediterrano, Uniss
PROSIT – Progetto Sistemi Informativi Territoriali, Facoltà di Architettura Alghero
Comunità Montana Sarcidano – Barbagia di Seulo
GAL – Sarcidano Barbagia di Seulo
Sistema Bibliotecario Sarcidano – Barbagia di Seulo
Consorzio Turistico dei Laghi
Borghi Autentici d'Italia
Cooperativa L'Acropoli Nuragica – Serri
Museo Tattile Varese

Social media partners: Archeopop, Archeoscavi, Professione Archeologo

Grafica copertina: Matteo Piras

©LAYERS. Archeologia Territorio Contesti
Suppl. al n. 2 - 2017
ISSN 2532-0289

Abstract Book

Poster

1. Territorio e archeologia

ANNA ARDU
Capo Mannu Project: nuove ricerche subacquee nel Korakodes Limen. I siti costieri e i giacimenti subacquei dall'età del Bronzo all'età del Ferro 122-123

DANIELE CARTA
Mutamenti della strategia insediativa nell'area di Monti Mannu-Serrenti (Sud Sardegna) nel corso dell'età nuragica 124-126

GIANDANIELE CASTANGIA, MARCO MULARGIA
Il record nuragico del comune di Siniscola: revisione dell'evidenza e analisi territoriale 127-129

RICCARDO CICILLONI, FEDERICO PORCEDDA, MARCO CABRAS, GIACOMO PAGLIETTI, LILIANA SPANEDDA, JUAN ANTONIO CÁMARA-SERRANO
Serri Survey Project, annualità 2014-2017 130-132

RICCARDO CICILLONI, FEDERICO PORCEDDA, MARCO CABRAS, GIACOMO PAGLIETTI, LILIANA SPANEDDA, JUAN ANTONIO CÁMARA SERRANO
Il santuario di Santa Vittoria di Serri all'interno del sistema insediativo del Bronzo Finale/I Ferro nella Sardegna centro-meridionale: un approccio al concetto di visibilità 133-135

MARTINO MANCONI
L'area archeologica di Benezziddo (Aidomaggiore, Or) 136-137

CARMEN DELOGU
Dinamiche insediative nel territorio di Atzara: l'età nuragica 138-140

PAOLO MARCIALIS, ANGELA ORGIANA
Aggiornamento del censimento archeologico nel territorio di Nurri 141-142

ANGELA ORGIANA
Ricognizione e ricerche nel territorio di Ballao (Ca) 143-144

DAVIDE SCHIRRU
Il territorio della Marmilla in età nuragica: nuove acquisizioni 145-147

MANUEL TODDE, MARCO CABRAS, ANTONIO FORCI, RICCARDO CICILLONI
Sistemi territoriali di età protostorica nella Sardegna centro-meridionale: Suelli. Un approccio mediante applicativi GIS. Considerazioni preliminari 148-150

MAURO PEPPINO ZEDDA
Analisi e confronto tra l'orientamento degli ingressi dei nuraghi e tombe di giganti 151-152

2. Architettura religiosa

ERCOLE CONTU, RICCARDO CICILLONI
Nuove considerazioni sulle ipotesi ricostruttive dei pozzi sacri nuragici 154-156

SALVATORE MERELLA
Evidenze a carattere sacrale nella Sardegna settentrionale 157-158

ANGELA ORGIANA, PAOLO MARCIALIS
Lavori di riqualificazione a Su Putzu - Orroli (Cagliari) 159-160

GIANDANIELE CASTANGIA, MARCO MULARGIA, ALFONSO STIGLITZ
Capo Mannu Project: il deposito nuragico di Su Pallosu (San Vero Milis, OR). Gli scavi 2013 161-163

GIANFRANCA SALIS, STEFANO CRISPU
Intervento d'urgenza nel pozzo nuragico di Sa Brecca (Tertenia) 164-165

FEDERICA CHIESA
Monte Zara (Monastir-Cagliari). Le ricerche dell'Università degli Studi di Milano 166-167

3. Architettura funeraria

EMANUELA ATZENI, ENEA SONEDDA
La tomba di Pedrera (Monastir, Ca) 169-171

VIVIANA PINNA
La tomba di giganti Pascaredda di Calangianus: analisi del deposito archeologico 172-173

GIANFRANCA SALIS, FEDERICO PORCEDDA
Ricerche archeologiche nell'altopiano di Anulù (Seui) 174

4. Nuraghi e villaggi

LAURA GARAU, CLAUDIA SANNA
La muraglia di Saurecci, spartiacque fra miniere e mare 176-178

GIUSEPPINA MARRAS
I nuraghi "con vani ricavati nella roccia" in Goceano. Il caso di Arisanis-Bono (Sassari) 179-180

GAETANO RANIERI, ANTONIO TROGU, RICCARDO PORCU
Evidenze geofisiche a testimonianza delle conoscenze idrogeologiche e ingegneristiche in età nuragica 181-183

GIANFRANCA SALIS, FEDERICO PORCEDDA
Attività di indagine archeologica e rilievo nel nuraghe Cercessa a Seui 184-185

GIANDANIELE CASTANGIA, STEFANO DRUDI, DANIELE MAFFEZZOLI, MARCO MULARGIA, SALVATORE SEBIS, ALFONSO STIGLITZ
Capo Mannu Project: il sito pluristratificato di Serra is Araus (San Vero Milis, Oristano). Gli scavi 2013 186-188

FELICITA FARCI
La ripresa dei lavori al Nuraghe Seruci-Gonnesa 2015-2016 189-190

GABRIELLA GASPERETTI, MARIA NINA LOGIAS, PIER TONIO PINNA
Il nuraghe Nuraddeo di Suni. Intervento di scavo 2010 191-193

ARACELI RODRÍGUEZ AZOGUE, MANUELA PUDDU, OLIVA RODRÍGUEZ GUTIÉRREZ, ÁLVARO FERNÁNDEZ FLORES
Candelargiu 2014-2016. Le ricerche archeologiche del Proyecto Nuraghe (San Giovanni Suergiu, Cagliari) 194-196

VIVIANA PINNA
Il nuraghe Belveghile di Olbia (OT): il contesto della torre b 197-198

GIANFRANCA SALIS, ALESSANDRA PUSOLE, SILVANA SCATTU, CARLO CANU
Ricerche archeologiche sul Golgo (Baunei- Nuoro). Un contributo allo studio delle emergenze nuragiche 199

5. Cultura materiale, Archeologia della produzione, Tecnologie applicate ai beni culturali

GIOVANNA DEDOLA, JUAN ANTONIO CÁMARA-SERRANO, ANNA DEPALMAS
Il Bronzo Medio nel sito di Sa Osa (Cabras): analisi tipologica e tecnologica di forme ceramiche provenienti dall'US 759 del pozzo χ^2 201-202

FRANCESCO CASU
Bronzo Medio di Sa Osa-Cabras. Nuovi dati dalla struttura γ1 203-205

SALVATORE SEBIS
Il pozzo U dell'insediamento nuragico di Sa Osa (Cabras-Oristano) 206-208

PIETRO FRANCESCO SERRELI
Sa Osa, pozzo V, analisi dei contesti ceramici 209-210

VALENTINA CHERGIA
Il pozzo ψ, il pozzetto χ1 e la fossetta χ3 del sito di Sa Osa (Cabras, Oristano) 211-212

SILVIA VIDILI
Il pozzo β1 di Sa Osa (Cabras, Oristano) 213-215

CLAUDIA PAU
Gli albori della civiltà nuragica in Sardegna e la cultura di El Argar nell'andalusia orientale 216-217

LAURA PISANU
Coppe di cottura nella Sardegna nuragica 218-219

GIOVANNA DEDOLA, JUAN ANTONIO CÁMARA-SERRANO, ANNA DEPALMAS
Applicazione di metodi di analisi tipologica e tecnologica allo studio della ceramica dell'US 249 della struttura 4 nel villaggio di Abini –Teti (Nu) 220-222

LIDIA PUDDU
Santuario di Abini a Teti (Nuoro): inediti reperti da vecchi scavi (2000-2002) 223-224

GIANFRANCA SALIS, MARIA AUSILIA FADDA, LIDIA PUDDU
Ricerche archeologiche a Nurdole (Orani, Nuoro) 225-226

MIRIAM SPANO
Nuraghe Majori, Tempio Pausania: il deposito archeologico del vano a 227-228

LETIZIA LEMMI
Cuspidi di frecce in bronzo con innesto a cannone provenienti da Monte Zuighe (Ittireddu-SS) 229-230

GIANFRANCA SALIS, ANTONIO SANCIU
La frequentazione di età nuragica nel sito di Biriai – Oliena 231

ALBERTO MOSSA
Materiali del I Ferro dall'abitato nuragico di via Giardini di San Sperate-settore W. Note preliminari 232-234

ANTONIO TROGU, GAETANO RANIERI, DIEGO SCHIRRU, ALESSANDRA SABA
Integrazione di rilievi laser scanner e geofisici: un esempio dal sito nuragico di Monte 'e Nuxi- Esterzili 235-237

CINZIA LOI
I pressoi litici della Sardegna centrale. Analisi tipologica e indagine sperimentale 238-240

6. L'uomo e l'ambiente al tempo dei nuraghi

PATRIZIA MARTELLA
Nuovi dati osteologici sui materiali scheletrici umani della grotta Tueri di Perdasdefogu 242-243

ALESSANDRA PISCHE
Tafonomia e rituale funerario: la tomba di giganti 4 di Is Lapideddas (Gonnosnò-OR) 244-246

CONSUELO RODRIGUEZ, VITTORIO MAZZARELLO, FRANCESCA BISCU, M. EULALIA SUBIRÁ
Analisi antropologica preliminare dei resti ossei del Castello "Sa Prisone Ezza", Macomer 247-249

BARBARA WILKENS
I micromammiferi da Santa Vittoria di Serri. Endemismi e nuovi arrivi nella Sardegna nuragica 250-251

7. Archeologia Pubblica e Open Data

GIORGIO CAPORALE, ROBERTO CONCAS, DEDE CONTI, LIVIA CORNAGGIA, DONATELLA MUREDDU, LARA SARRITZU, FABRIZIO VACCA
Progetto Barumini. Il modello tattile di Su Nuraxi 253-254

ASTRID D'EREDITÀ, ANTONIA FALCONE, DOMENICA PATE
Raccontare la Sardegna nuragica sui social: spunti di riflessione e proposte 255-257

ROBERTO DEMONTIS, LAURA MUSCAS, EVA LORRAI, FEDERICO PORCEDDA, GIACOMO PAGLIETTI
Catalogazione dei beni culturali riferibili al santuario nuragico di Santa Vittoria di Serri per la loro divulgazione tramite WebGis 258-259

SARA VALDÈS - *Riflessioni sulla comunicazione dell'Archeologia Pubblica nei siti nuragici pluristratificati. L'esempio di Santa Vittoria di Serri* 260-261

FEDERICO PORCEDDA, ANDREA MAMELI, ANDREA FERRERO, GIACOMO PAGLIETTI
Archeologia Pubblica, Condivisa e Accessibile nel santuario nuragico di Santa Vittoria di Serri (Cagliari) 262-263

Layers (ISSN 2532-0289)
Suppl. al n. 2 - 2017

Serri Survey Project: annualità 2014-2017

Riccardo Cicilloni, Federico Porcedda, Marco Cabras, Giacomo Paglietti, Liliana Spanedda, Juan Antonio Cámara-Serrano

Parole chiave: survey, archeologia del paesaggio, età nuragica, protostoria.

Il progetto denominato Serri Survey Project nasce da una collaborazione del Comune di Serri con il Dipartimento di Storia, Beni Culturali e Territorio dell'Università di Cagliari (cattedre di: Preistoria e Protostoria nella persona del Prof. Riccardo Cicilloni; Archeologia e Storia dell'Arte Greca e Romana nella persona del Prof. Marco Giuman), il Departamento de Prehistoria y Arqueología de Universidad de Granada (Spagna) con il gruppo G.E.P.R.AN. (Grupo de Estudios de la Prehistoria Reciente de Andalucia - HUM 274, nelle persone di Prof. Juan Antonio Càmara Serrano e la Prof.ssa Liliana Spanedda). Il progetto, di durata pluriennale, mira alla conoscenza del patrimonio archeologico di Serri e dei territori limitrofi, e vuole ricostruire alcuni degli aspetti economici e sociali dei gruppi umani che, nel corso della preistoria e protostoria, ma anche nei periodi successivi, vissero e frequentarono questa zona della Sardegna. L'eccezionalità dei ritrovamenti del Santuario di Serri, uno dei siti nuragici più importanti dell'isola, ha fatto sì che la maggior parte delle ricerche venissero condotte in tale area, trascurando invece il contesto territoriale, fatta eccezione per un censimento comunale effettuato negli anni '80 del secolo scorso, di cui è stata pubblicata solo una breve notizia. La mancanza di un quadro aggiornato delle emergenze archeologiche del territorio ha reso necessaria la ripresa di nuove attività di ricerca tese alla documentazione globale dei siti soprattutto di epoca preistorica e protostorica, attraverso ricognizioni sul campo e la creazione di un GIS, con l'obiettivo di individuare le modalità insediative delle antiche popolazioni nel territorio. Nella prima annualità sono stati indagati in modo puntuale tutti i siti del territorio, evidenziandone quindici del periodo protostorico–di questi cinque monumenti sono dislocati nell'agro di Serri; tre sono inediti: si tratta di due nuraghi semplici monotorre, *Coa de Pranu* e *S'Axroll*a e un nuraghe di tipo complesso, de *Su Zafferanu*. In loc. *Gudditroxiu* è presente una capanna circolare, probabilmente parte di un più ampio insediamento. Nel sito di Proprietà Lai, infine, si è individuata una struttura molto rovinata, di pianta rettangolare absidata, di difficile interpretazione (forse una tomba?). Nella seconda annualità non sono state eseguite delle campagne di ricognizione, ma il gruppo di ricerca si è occupato dell'analisi dei dati della prima *survey* e si è programmata quella del 2017, anche perché l'annualità 2016 corrisponde alla prima campagna di scavo nel villaggio nuragico di Santa Vittoria. In questa fase saranno analizzati solo i monumenti nuragici in quanto all'interno della survey sono stati censiti anche siti preistorici e del periodo storico. La campagna di ricognizione programmata per il 2017, è in fase di esecuzione nell'area orientale del santuario di Santa Vittoria, in prosecuzione di una ricerca preliminare effettuata successivamente ad una pulizia forestale del 2014.

Riccardo Cicilloni
r.cicilloni@unica.it

Federico Porcedda
fporcedda@correo.ugr.es

Layers (ISSN 2532-0289)
Suppl. al n. 2 - 2017

GIACOMO PAGLIETTI
museo@comuneserri.gov.it

MARCO CABRAS
marcocabras@corre.ugr.es

LILIANA SPANEDDA
spanedda@ugr.es

JUAN ANTONIO CÁMARA-SERRANO
jacamara@ugr.es

RIFERIMENTI BIBLIOGRAFICI

CANU, CICILLONI 2015: N. Canu, R. Cicilloni (eds.), *Il Santuario di Santa Vittoria di Serri tra archeologia del passato e archeologia del futuro*, Edizioni Quasar, Roma 2015.

CICILLONI 2015: R. Cicilloni, *Serri (Sarcidano, Prov. Di Cagliari)*, <<Notiziario di Preistoria e Protostoria>> 2 (II), 2005, pp. 37-39.

CICILLONI *et alii* 2015: R. Cicilloni, F. Porcedda, M. Cabras, *I monumenti di età protostorica nel territorio di Serri. I primi dati*, in N. Canu, R. Cicilloni (eds.), *Il Santuario di Santa Vittoria di Serri tra archeologia del passato e archeologia del futuro*, Edizioni Quasar, Roma 2015, pp. 219-229.

LILLIU 1947: G. Lilliu 1947, *Per la topografia di Biora (Serri–Nuoro)*, <<Studi Sardi>> VII, I-III, 1947, pp. 1-77.

PUDDU 2001: M. G. Puddu, *Documenti Archeologici del territorio di Serri,* in M. Sanges (ed.), *L'Eredità del Sarcidano e della Barbagia di Seulo. Patrimonio di conoscenza e di vita*, B&P, Cagliari 2001, pp. 91-93.

Fig. 1: SERRI - Fasi dell'attività di ricerca della prima annualità.

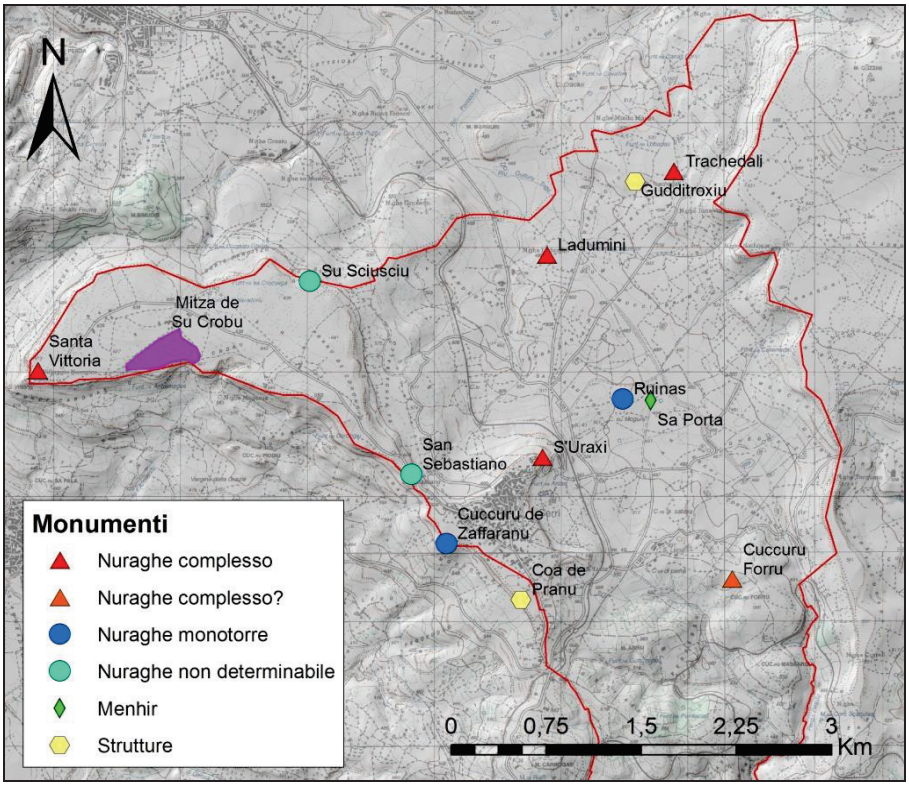

Fig. 2: SERRI - Carta di distribuzione dei monumenti pre-protostorici post ricognizione (elab. M. Cabras).